



Dienstbrochure voor stagiairs Palliatieve Zorgseenheid De Oase



Sint-Maria Halle
ALGEMEEN ZIEKENHUIS

INHOUD

VERWELKOMING	3
ALGEMENE GEGEVENS VAN DE AFDELING	4
HOE KAN JE DE DIENST BEREIKEN?	4
DE BEGELEIDING TIJDENS JE STAGE	6
FEEDBACK EN EVALUATIE TIJDENS JE STAGE	6
ALGEMENE VOORSTELLING VAN DE DIENST	8
DAGINDELING	9
LEERKANSEN OP DE DIENST	10
NUTTIGE LINKS	12
WAT DOEN BIJ PROBLEMEN TIJDENS JE STAGE?	12

VERWELKOMING

Beste stagiair,

Het team van de palliatieve zorgseenheid De Oase heet jou welkom op de afdeling.

We willen je graag wegwijs maken op onze afdeling en zullen ons inzetten zodat je een aangename en leerrijke stageperiode tegemoet gaat. Een brochure kan niet alles omvattend zijn, daarom staan zowel de artsen, hoofdverpleegkundige en alle collega's van dienst je graag bij indien je hulp en/of vragen hebt.

Om je stageperiode hier zo vlot mogelijk te laten verlopen, geven we je graag vooraf wat extra informatie mee.

Wij staan klaar om jou te begeleiden gedurende deze intense periode.

Samen maken wij er een leerrijke stage van!

Het team van De Oase

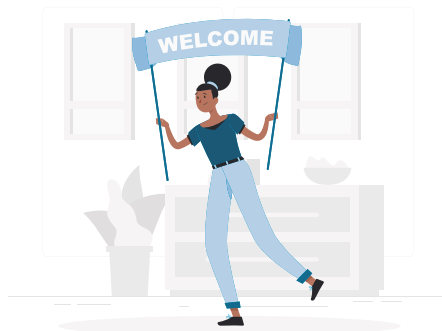

ALGEMENE GEGEVENS VAN DE AFDELING

- **Telefoonnummer dienst:** 02 363 63 98
- **Website:** www.sintmaria.be
- **Hoofdverpleegkundige:** Lieven Van Daele
- **Tel. hoofdverpleegkundige :** 02 363 66 61
- **E-mailadres hoofdverpleegkundige:**
l.vandaele@sintmaria.be
- **Coach:** Pascale Loof

HOE KAN JE DE DIENST BEREIKEN?

De palliatieve zorgeenheid is gelegen op de 3de verdieping van de C-blok van het ziekenhuis.

Blok C

+3	Geriatric 2	Kamers 701 - 715
	SP-Palliatief 'De Oase'	Kamers 721 - 726
+2	Hemodialyse	
	Geriatric 1	Kamers 601 - 616
	Geriatric dagziekenhuis	Kamers 621 - 623
+1	SP-Psychogeriatric	Kamers 501 - 512
	SP-Cardiopulmonair	Kamers 521 - 538
0	Medisch dagziekenhuis	Kamers 401 - 412
	Chirurgisch dagziekenhuis	Kamers 421 - 434
	Raadplegingen wachtzaal 18	
-1	Nucleaire geneeskunde	

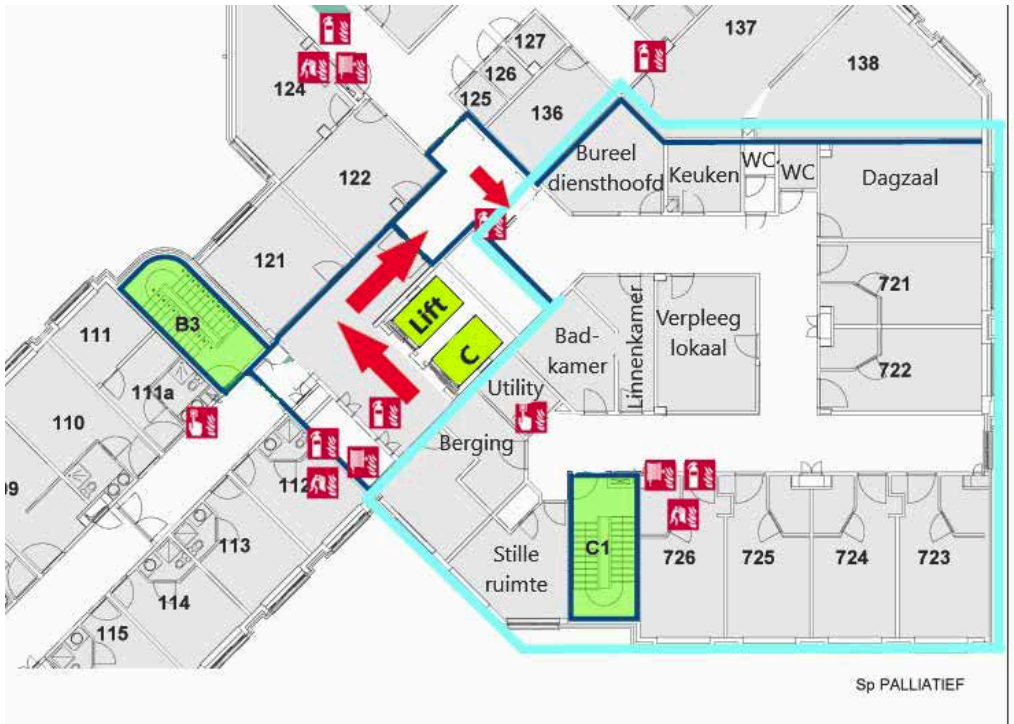

DE BEGELEIDING TIJDENS JE STAGE

Met algemene vragen kan je terecht bij onze

- **Stagecoördinator:** Inge Lauwers (02 363 61 40)
- **Stagementoren zorg:** Elle Raes (SP Loco) & Tania Verfaillie (02 363 61 67).

Pascale Loof fungeert als stagecoach op de afdeling.

Uiteraard staat het ganse team in voor de begeleiding van de stagiairs.

Voor vragen van praktische aard zoals stage-uren en dergelijke kan je steeds bij de hoofdverpleegkundige Lieven Van Daele terecht.



FEEDBACK EN EVALUATIE TIJDENS JE STAGE

De directe patiëntenzorg wordt meestal met 2 verpleegkundigen uitgevoerd. Aansluitend bij de zorgen ontvang je mondeling en schriftelijk feedback.

De begeleiding beperkt zich niet tot de verpleegtechnische activiteiten. Ook zal er gepolst worden naar de verwerking van eventuele emotionele gebeurtenissen tijdens de stage.

Het tijdstip van de tussentijdse evaluatie en de eindevaluatie wordt bepaald in samenspraak met de stagebegeleidster van de onderwijsinstelling.



ALGEMENE VOORSTELLING VAN DE DIENST

Palliatieve zorg richt zich tot mensen bij wie genezen onmogelijk is geworden én tot hun naaste omgeving.

De behandeling is gericht op comfort. Naast het verlichten van pijn en lichamelijke ongemakken wordt getracht tegemoet te komen aan de psychische, sociale en spirituele noden.

De sfeer en de inrichting van de afdeling is zo huiselijk mogelijk.

De 6 eenpersoonskamers bieden ruimte aan de familie om desgewenst ook 's nachts aanwezig te blijven.

Het team bestaat naast verpleegkundigen en zorgkundigen uit 3 artsen, een sociaal assistente, een psycholoog en een pastoraal werker. Dagelijks is er contact met de diëtiste. Verder kan er beroep worden gedaan op een kinesitherapeut en ergotherapeut.

Naast de equipe van professionele hulpverleners staan ook vrijwilligers klaar. Zij helpen onder andere bij de maaltijdbedeling en bieden een luisterend oor waar nodig.



DAGINDELING

De gangbare shiften voor stagiairs zijn de volgende:

- **Ochtendienst:** 7u – 15u30, met een half uur pauze
- **Avonddienst:** 12u30 – 21u, met een half uur pauze
- **Nachtdienst:** 20u30 – 7u30

Bij de dagindeling en bij het ritme van de verzorging wordt sterk rekening gehouden met de individuele noden, beperkingen, mogelijkheden en wensen van de zieke.

Alle therapie is gericht op maximaal comfort voor de patiënt. Een nauwgezette observatie van de symptomen is de basis voor de dagelijkse evaluatie van de zorg.

De patiëntenoverdracht/briefing vindt plaats bij elke shiftwissel. Namelijk om 7u15, 12u30 en 20u30.

Op vrijdagvoormiddag (11u30) gaat de multidisciplinaire patiëntenbespreking door.

Inbreng van de stagiair wordt hierbij gewaardeerd.

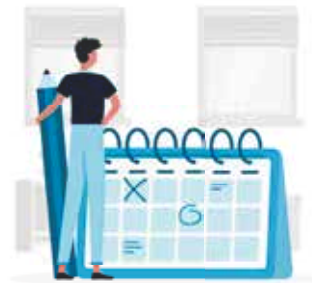

LEERKANSEN OP DE DIENST

De omvang van verpleegtechnieken op de palliatieve zorgen is eerder beperkt.

Totaalzorg staat centraal, waarin comfortzorg alle aandacht krijgt. Hierbij is detailzorg zoals haartooi, mondzorg, ... belangrijk.

Verpleegtechnisch leer je: omgaan met pijnmedicatie, het gebruik van de SC-spuitsdrijver, decubituspreventie, ...

Observeren van en communiceren met de patiënt en zijn naasten nemen een belangrijk deel in van de verpleegkundige activiteiten op de palliatieve zorgen. Luisteren naar het verhaal van de patiënt en de naaste, waakzaam zijn voor en oog hebben voor signalen. Rapporteren hiervan draagt bij tot een betere begeleiding van patiënt en familie.

De begeleiding van de naaste eindigt niet bij het overlijden van de patiënt. Het team heeft eveneens een belangrijke taak in de rouwzorg van de naaste.

In een sfeer van openheid en wederzijds vertrouwen kunnen ethische thema's worden besproken. Vertrouwelijkheid en respect voor het beroepsgeheim dienen hierbij worden gewaarborgd.

ALGEMENE AFSPRAKEN DIE GELDEN OP DE DIENST

- Bij aanvang van de stageperiode zullen er algemene afspraken worden gemaakt met jou betreffende het uurrooster, de schriftelijke rapportering in het elektronisch verpleegdossier, het gebruik van elektronisch medicatiebeheer, ...
- Jouw uurrooster wordt bij aanvang van de stage opgemaakt samen met de coach. Afwijken van het uurrooster kan enkel in overleg met de coach of de hoofdverpleegkundige.
- Respecteer het beroepsgeheim en heb aandacht voor de privacy van de patiënt. Het overdrachtsdocument wordt om deze reden niet mee naar huis genomen. Je gooit je blad in de container voor vertrouwelijk papierafval.
- NOOIT vertrouwelijke informatie doorgeven aan patiënt, familie of andere bezoekers. Bij vragen van deze personen: meldt het aan jouw verantwoordelijke verpleegkundige.
- Zorg dat je voorbereid op stage komt. Werk je leerdoelen uit volgens opleidingsniveau en bespreek deze met je stagecoach.
- Er wordt van je verwacht dat je de nodige inzet en motivatie toont. Probeer een open houding aan te nemen, waar ruimte is voor feedback.
- Maak elke dag een zelfevaluatie en vraag feedback van de verpleegkundige waarmee je hebt gewerkt.

NUTTIGE LINKS

www.sintmaria.be

WAT DOEN BIJ PROBLEMEN TIJDENS JE STAGE?

Elke afwezigheid wegens ziekte of ongeval dien je onmiddellijk en mondeling (telefonisch) te melden aan de coach/de dienst waar je stage uitoefent. Verwittig hem/haar ook als je om redenen buiten je wil verhinderd bent om op tijd op de stageplaats te komen.

Verwittig ook steeds jouw stagebegeleider van de school.

Met vragen of problemen van eender welke aard, kan je steeds terecht bij de stagecoach of de hoofdverpleegkundige van de afdeling.



Notities of vragen

.....

.....

.....

.....

.....

.....

.....

.....

.....

.....

.....

.....

.....

.....

.....

.....

.....

.....

.....

.....





Als je na het lezen van deze dienstbrochure nog vragen of opmerkingen hebt, horen we dit graag van je en zullen we je mondeling verder informeren.

**Afdeling Palliatieve
Zorgenheid De Oase**
Tel. 02 363 63 98



Sint-Maria Halle
ALGEMEEN ZIEKENHUIS

Algemeen Ziekenhuis Sint-Maria vzw
ond. nr. 0467.967.491

Ziekenhuislaan 100 | 1500 Halle
tel. +32 (0)2 363 12 11 | fax +32 (0)2 363 12 10
www.sintmaria.be